

Installatie- en configuratiehandleiding

Voor DataPage+ 2013

Laatst bijgewerkt: 25 juli 2013

Inhoud

Vereiste onderdelen installeren	1
Overzicht.....	1
Stap 1: setup.exe uitvoeren en de wizard starten	1
Stap 2: licentieovereenkomsten accepteren	2
DataPage+ installeren	5
Overzicht.....	5
Stap 1: de wizard starten	5
Stap 2: licentieovereenkomst voor eindgebruikers	6
Stap 3: installatietype kiezen	7
Stap 4: klikken op Installeren	10
Stap 5: installatie voltooien	12
Stap 6: geïnstalleerde inhoud controleren	13
Programmabestanden.....	13
Bestanden demodatabase	14
DataPage+ voor het eerst gebruiken	15
Overzicht.....	15
Stap 1: de software starten	15
Stap 2: de handleiding Aan de slag raadplegen	15
Problemen met de installatie oplossen	17
Overzicht.....	17

Vereiste onderdelen installeren

Overzicht

In deze sectie wordt de installatie van de volgende vereiste onderdelen beschreven:

- Microsoft .NET Framework 4
- Microsoft SQL Server 2008 Express

Stap 1: setup.exe uitvoeren en de wizard starten

Als u van een cd/dvd installeert, dubbelklikt u op het bestand **setup.exe** (Afbeelding 1).

Als u vanuit een gedownload bestand installeert, pakt u de inhoud van het gedownloade archiefbestand uit en dubbelklikt u op het bestand **DataPagePlusSetup.exe**:

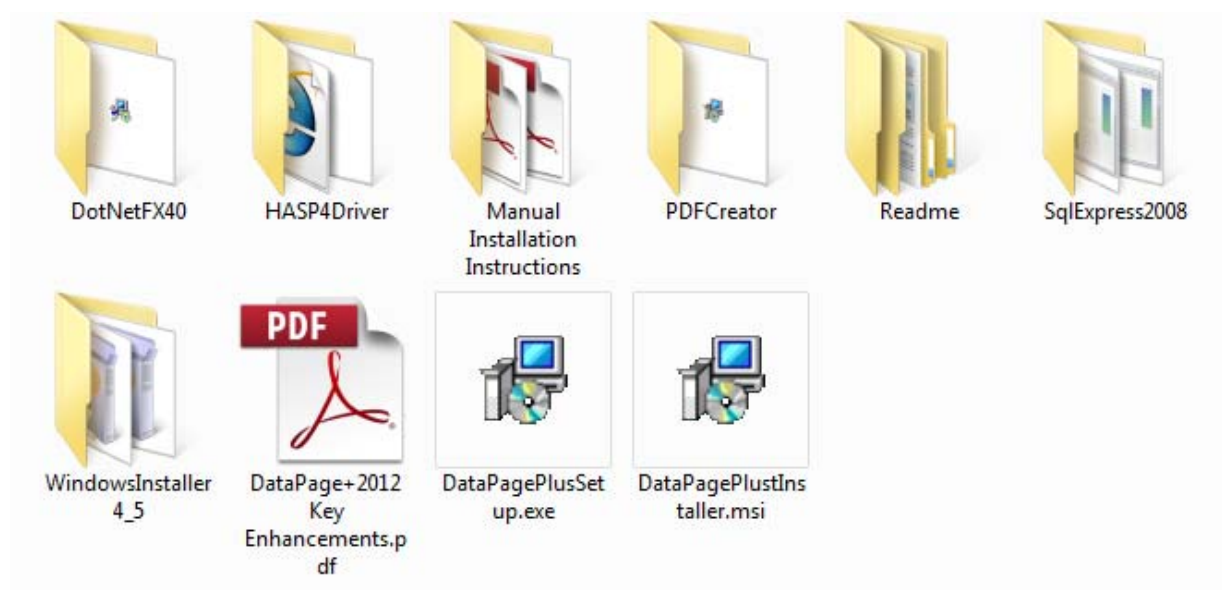

Afbeelding 1 – het bestand setup.exe

De installatiewizard wordt geopend. Als een of meer van de bovenstaande vereiste onderdelen ontbreken, wordt geprobeerd om deze te installeren voordat de toepassing DataPage+ wordt geïnstalleerd.

Stap 2: licentieovereenkomsten accepteren

Accepteer de licentieovereenkomsten die worden weergegeven:

- Klik desgevraagd op **Accepteren** voor het onderdeel Microsoft .NET Framework 4 (Afbeelding 2).
- Klik desgevraagd op **Accepteren** voor Microsoft SQL Server 2008 Express (Afbeelding 3).

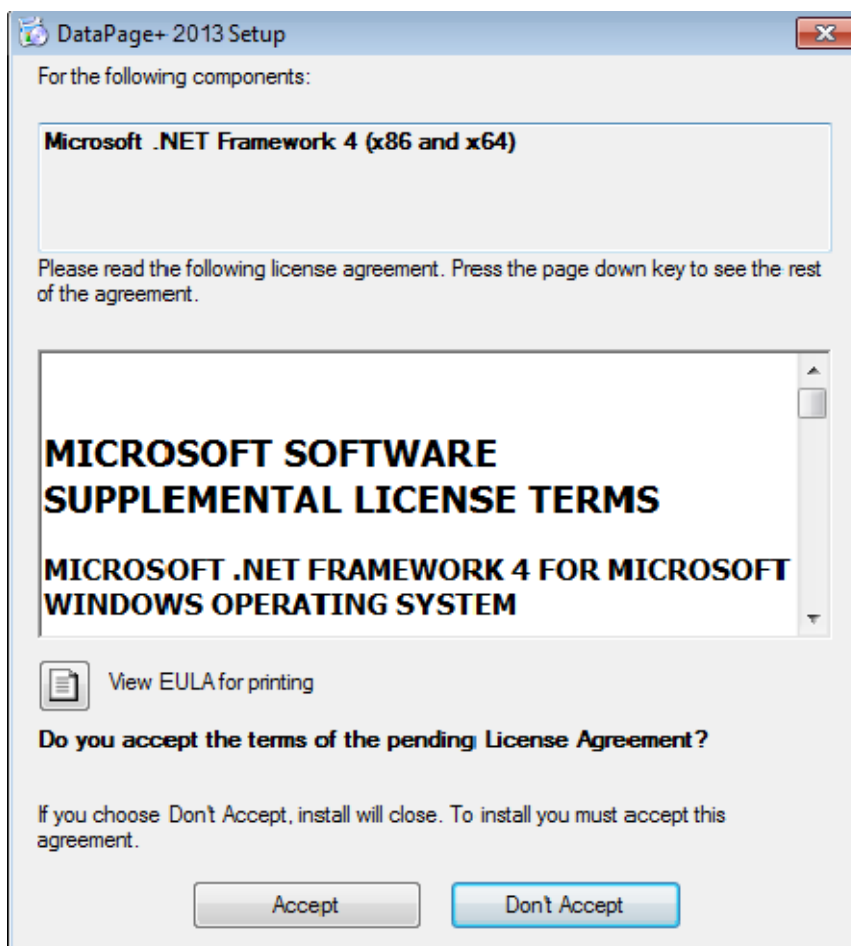

Afbeelding 2 – scherm met de vraag om de licentieovereenkomst voor Microsoft .NET Framework 4 te accepteren

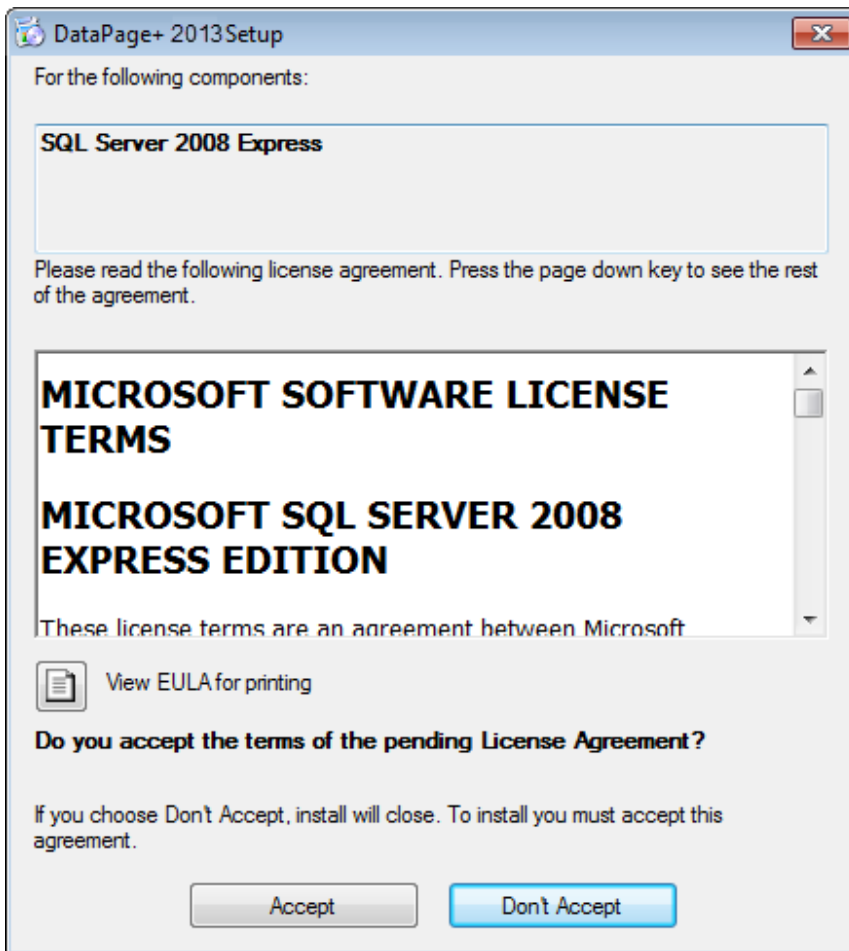

Afbeelding 3 – scherm met de vraag om de licentieovereenkomst voor SQL Server 2008 te accepteren

Eerst ziet u een voortgangsbalk voor .NET Framework 4:

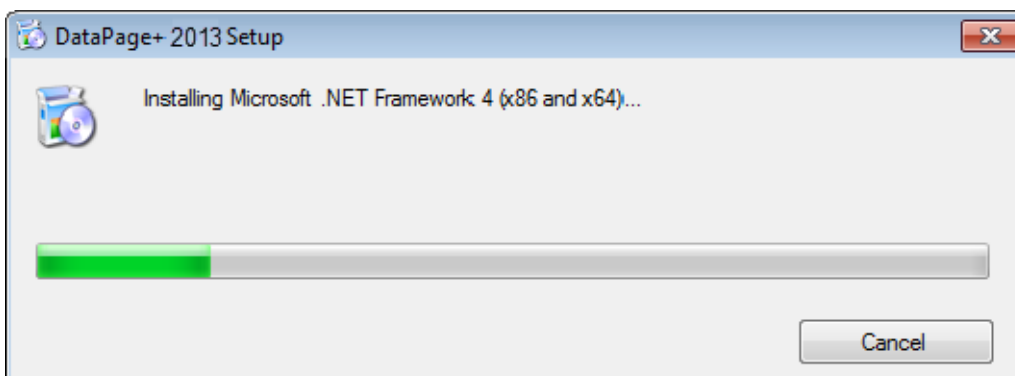

Zodra dit onderdeel is geïnstalleerd, verschijnt onmiddellijk een andere voortgangsbalk voor de installatie van SQL Server 2008 Express:

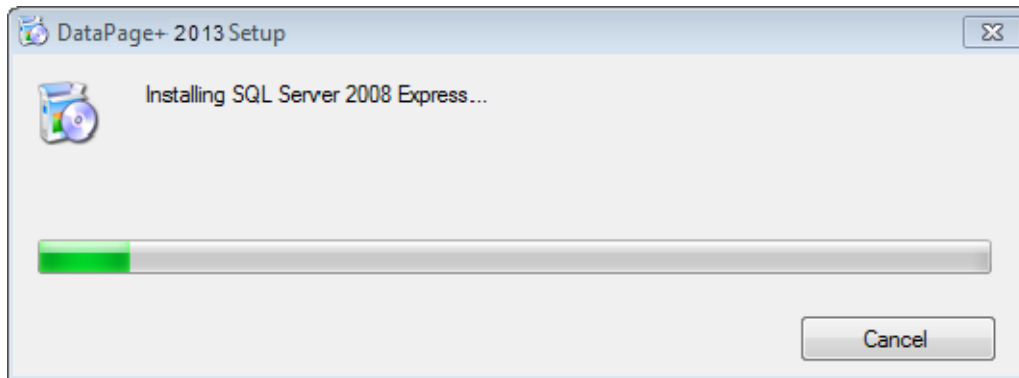

Wacht rustig af; de installatie van deze vereiste onderdelen kan enkele minuten in beslag nemen.

Zodra de onderdelen .NET Framework 4 en MS SQL Express 2008 zijn geïnstalleerd, wordt onmiddellijk gestart met de installatie van DataPage+. Zie "DataPage+ installeren" op pagina 5.

DataPage+ installeren

Overzicht

In deze sectie wordt de installatie van de toepassing DataPage+ beschreven. Het installatieprogramma wordt alleen uitgevoerd als de vereiste onderdelen zijn geïnstalleerd. Zie "Vereiste onderdelen installeren" op pagina 1 voor meer informatie.

Stap 1: de wizard starten

Opmerking: als u het installatieprogramma `setup.exe` uitvoert en er een bestaande versie van DataPage+ op het systeem wordt aangetroffen, kunt u de bestaande installatie herstellen of verwijderen.

Bij het uitvoeren van een VOLLEDIGE installatie wordt bovendien MS .NET Framework 4 geïnstalleerd als deze software op het huidige systeem ontbreekt.

Zodra de onderdelen .NET Framework 4 en MS SQL Express 2008 zijn geïnstalleerd, wordt onmiddellijk gestart met de installatie van DataPage+.

De **installatiewizard voor Datapage+** wordt automatisch weergegeven om u bij de procedure te ondersteunen. Vul de velden in en selecteer de gewenste opties. Klik in elk scherm op **Volgende**.

Klik in het welkomstschermbild (Afbeelding 4) op **Volgende** om de wizard te starten:

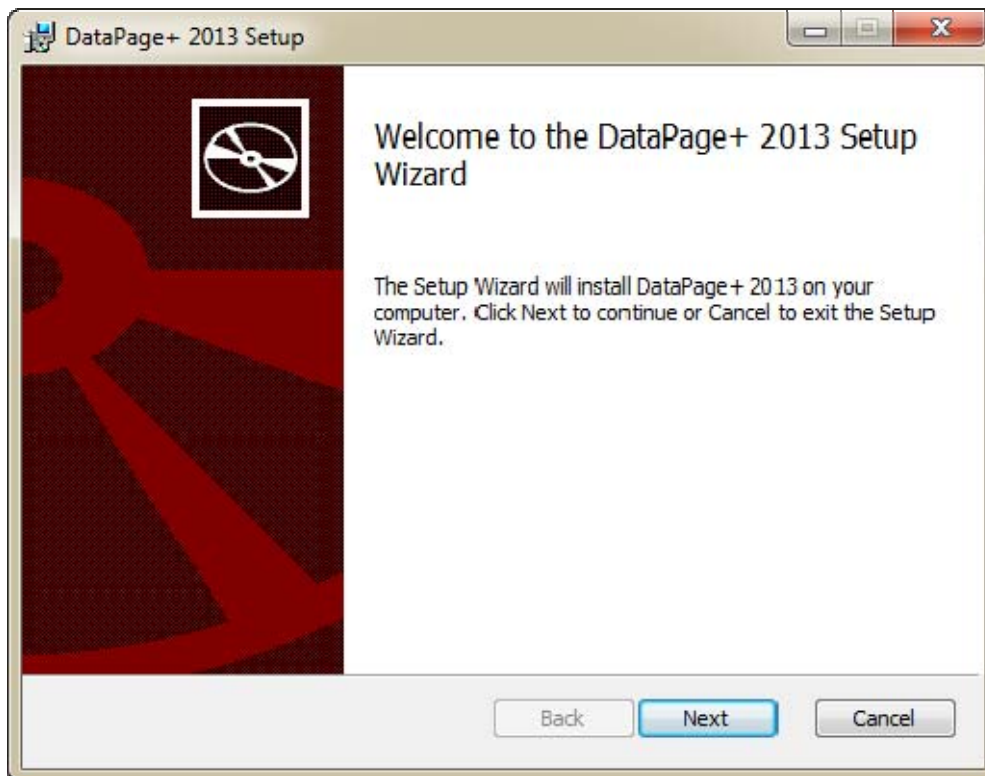

Afbeelding 4 – welkomsscherm

Stap 2: licentieovereenkomst voor eindgebruikers

Het scherm met de **licentieovereenkomst voor eindgebruikers** verschijnt (Afbeelding 5).



Afbeelding 5 – scherm met de licentieovereenkomst voor eindgebruikers

Lees en accepteer deze overeenkomst en klik op **Volgende**.

Stap 3: installatietype kiezen

Kies een optie in het scherm Installatietype selecteren (Afbeelding 6):

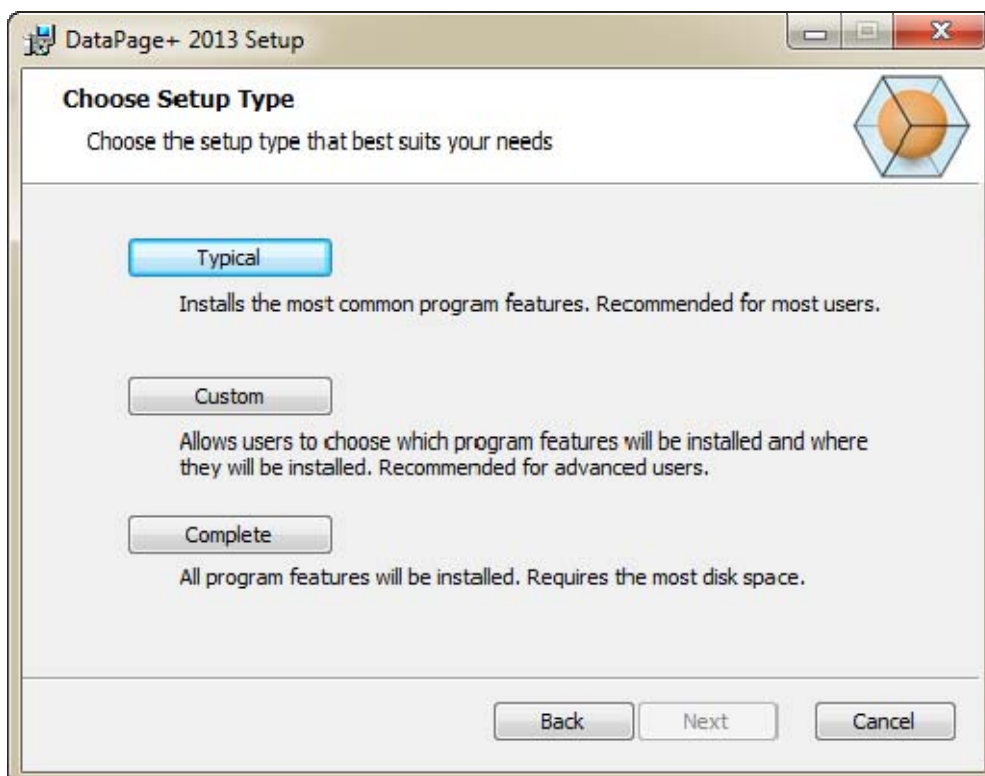

Afbeelding 6 – scherm Installatietype selecteren

Standaard - met deze optie worden de algemene programmabestanden geïnstalleerd op de standaardlocatie: C:\Program Files\WAI\DataPage+ 2013 of C:\Program Files (x86)\WAI\DataPage+ 2013.

Aangepast - met deze optie kunt u zelf de onderdelen en de locatie voor de installatie opgeven. Het onderstaande scherm verschijnt (Afbeelding 7).

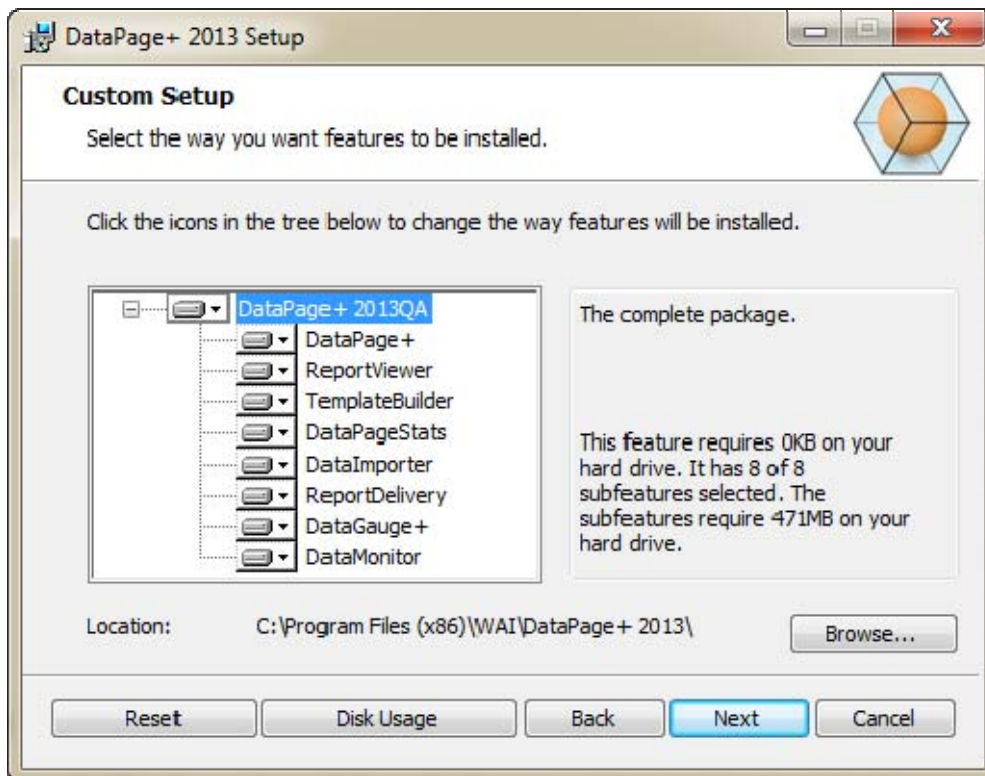

Afbeelding 7 – scherm Aangepaste installatie

Selecteer de tools die u wilt installeren:

- **DataPage+** - hiermee wordt de toepassing Datapage+ geïnstalleerd.
- **ReportViewer** – hiermee wordt een zelfstandige toepassing geïnstalleerd waarmee u rapporten kunt bekijken die in DataPage+ zijn gemaakt en opgeslagen.
- **TemplateBuilder** – hiermee wordt een toepassing geïnstalleerd waarmee u DataPage+-rapportsjablonen kunt samenstellen.
- **DataPageStats** – hiermee wordt het hulpprogramma DataPageStats.exe geïnstalleerd. Met dit hulpprogramma kunt u vanuit een PC-DMIS-meetprogramma een nieuw XML-statistiekbestand voor DataPage+ maken.
- **DataImporter** - hiermee wordt het hulpprogramma DataImporter.exe geïnstalleerd. Met dit hulpprogramma wordt een opgegeven map op de lokale computer bewaakt met het oog op het importeren van gegevens uit ondersteunde bestandstypen.
- **ReportDelivery** – hiermee wordt het hulpprogramma ReportDelivery.exe geïnstalleerd. Met dit hulpprogramma worden DataPage+-rapporten automatisch naar een opgegeven map verzonden of via e-mail naar opgegeven ontvangers gestuurd.
- **DataGauge+** - hiermee wordt de toepassing DataGauge+ geïnstalleerd voor het definiëren van sjablonen voor onderdelen die met een meter moeten worden gemeten; de resultaten van de meting worden vervolgens verzameld en in een database opgeslagen.

- **DataMonitor** – hiermee wordt de toepassing DataMonitor geïnstalleerd. Met deze toepassing worden binnenkomende gegevens bewaakt zonder dat u rapporten hoeft te genereren.

Overzicht van een aangepaste installatie van elementen

Standaard worden alle onderdelen voor installatie geselecteerd. Met behulp van de structuurweergave kunt u bepalen wanneer en of deze elementen zullen worden geïnstalleerd. Hiervoor klikt u op een klein pictogram  naast het onderdeel dat u niet wilt opnemen. U ziet dan een keuzelijst.

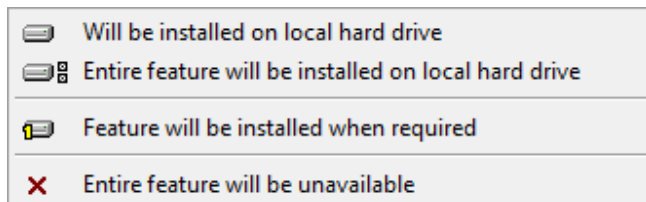

- **Wordt op lokale harde schijf geïnstalleerd** - het geselecteerde element wordt op de harde schijf op uw computer geïnstalleerd.
- **Gehele element wordt op lokale harde schijf geïnstalleerd** - het gehele element wordt op de harde schijf van de computer geïnstalleerd. Dit betekent dat sub-elementen van het geselecteerde element ook worden geïnstalleerd.
- **Element wordt geïnstalleerd wanneer nodig** - het element wordt alleen geïnstalleerd als dit nodig is tijdens het installatieproces. Sommige bestanden dienen alleen ter informatie en zijn niet vereist voor het uitvoeren van de toepassing. Denk bijvoorbeeld aan documentatie of andere bestanden.
- **Gehele element is niet beschikbaar** - dit betekent dat het onderdeel niet wordt geïnstalleerd.

Installatielocatie aanpassen

Standaard wordt het programma geïnstalleerd op de locatie "C:\Program Files\WAI" of "C:\Program Files (x86)\WAI" in de map "DataPage+ 2013". Als u de standaardlocatie wilt wijzigen, klikt u op de knop **Bladeren** en navigeert u naar de map op de computer waarin u de programmabestanden wilt opslaan. Als u op **OK** klikt, wordt in het veld **Locatie** de geselecteerde locatie weergegeven.

U kunt op elk willekeurig moment op **Reset** klikken om de standaardselectie van items te herstellen.

Klik desgewenst op de knop **Schijfgebruik** om weer te geven hoeveel ruimte op het geselecteerde schijfstation beschikbaar is en hoeveel ruimte nodig is voor installatie van de geselecteerde onderdelen.

Volledig - met deze optie worden alle programmabestanden geïnstalleerd op de standaardlocatie: C:\Program Files\WAI\DataPage+ 2013 of C:\Program Files (x86)\WAI\DataPage+ 2013.

Klik op **Volgende** wanneer u klaar bent met het aanpassen van de installatie.

Stap 4: klikken op Installeren

Zodra u alle benodigde informatie voor de installatie hebt opgegeven, verschijnt het scherm **Gereed voor installatie** (Afbeelding 8).

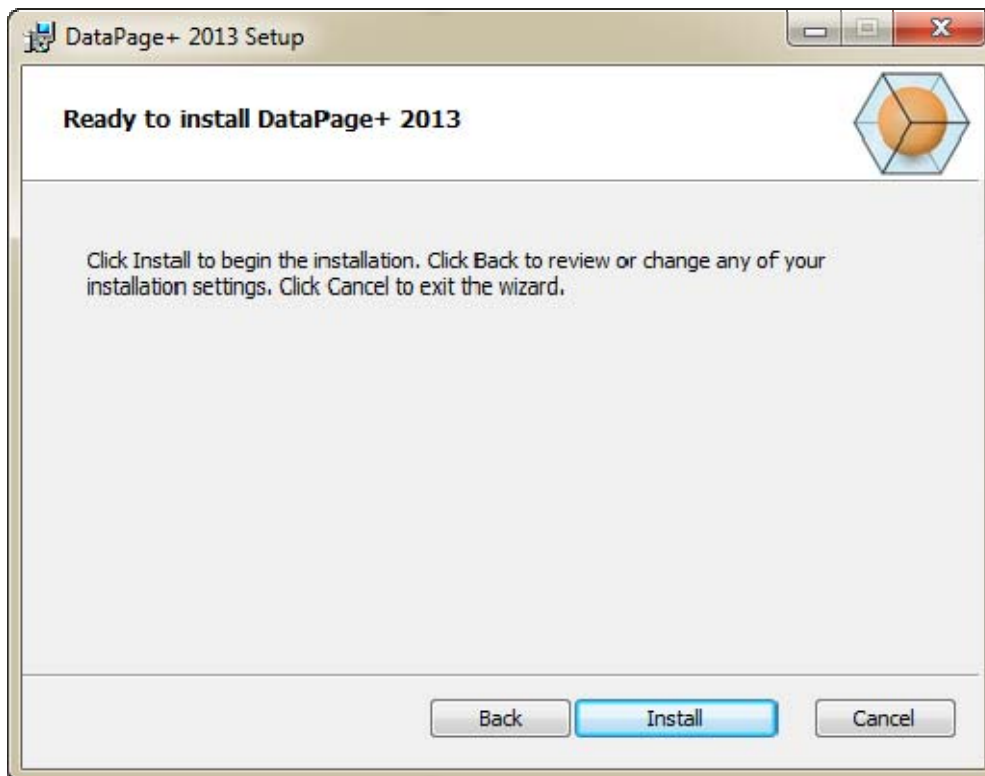

Afbeelding 8 – scherm Gereed voor installatie

Klik op **Installeren** om met de installatie te starten.

Het scherm **DataPage+ installeren** verschijnt met de voortgang van de installatie:

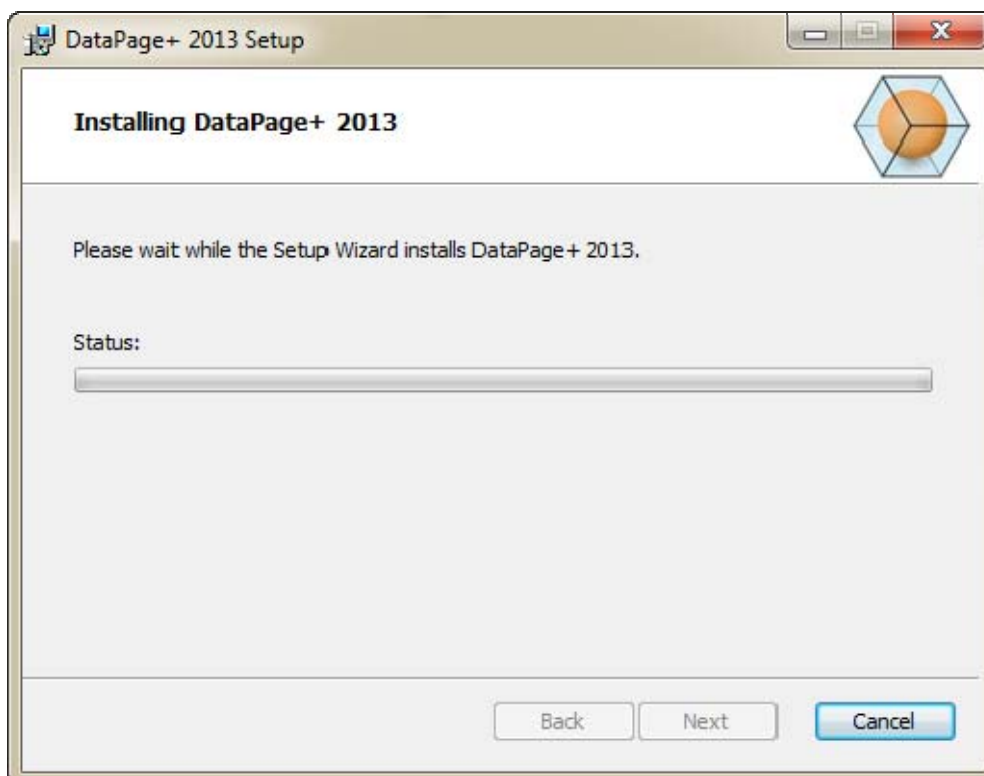

Afbeelding 9 – installatiescherm

Stap 5: installatie voltooien

Zodra de installatie van de benodigde bestanden en snelkoppelingen is voltooid, is de knop **Voltooien** beschikbaar. Klik op **Voltooien** om de wizard af te sluiten:

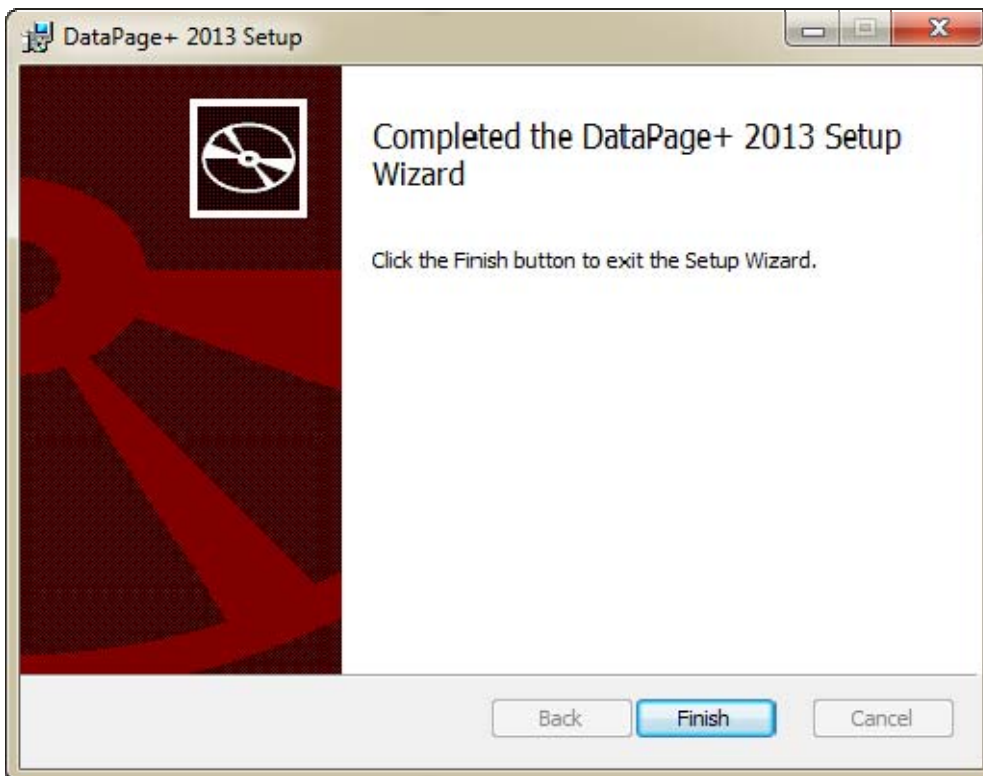

Afbeelding 10 – scherm na voltooiing van de installatie

Nadat u op **Voltoeien** hebt geklikt, kunt u DataPage+ via een van de geïnstalleerde snelkoppelingen starten.

Stap 6: geïnstalleerde inhoud controleren

Afhankelijk van uw Windows-besturingssysteem, worden de bestanden voor DataPage+ in de volgende standaardmappen geïnstalleerd:

Programmabestanden

Programmabestanden worden geïnstalleerd in de door u opgegeven installatiemap. Dit betreft de uitvoerbare bestanden, tools, XML-bestanden, rapporten, Help-bestanden en aanvullende bestanden. De standaardlocatie wordt hieronder vermeld:

Vista/7:	C:\Program Files\Wai\DataPage+ 2013 of C:\Program Files (x86)\WAI\DataPage+ 2013
-----------------	---

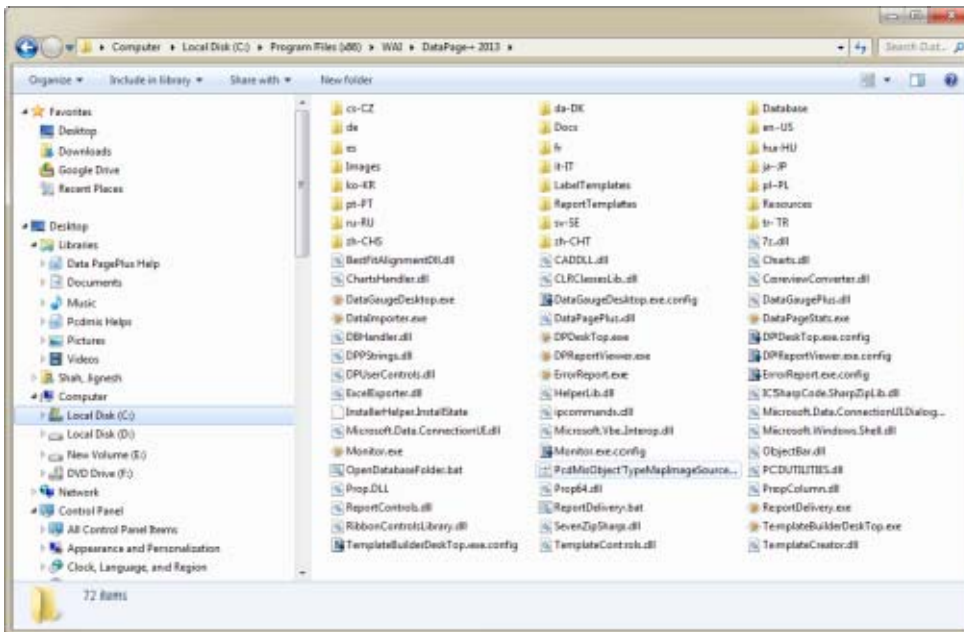

Afbeelding 11 - geïnstalleerde programmabestanden

Bestanden demodatabase

Als u hebt opgegeven dat u ook de demodatabase wilt installeren, worden deze databasebestanden op de onderstaande locaties geïnstalleerd:

Vista/7: C:\Users\<>gebruikersnaam>\AppData\Roaming\DPPlusDatabase\
 waarbij <gebruikersnaam> staat voor uw gebruikersnaam

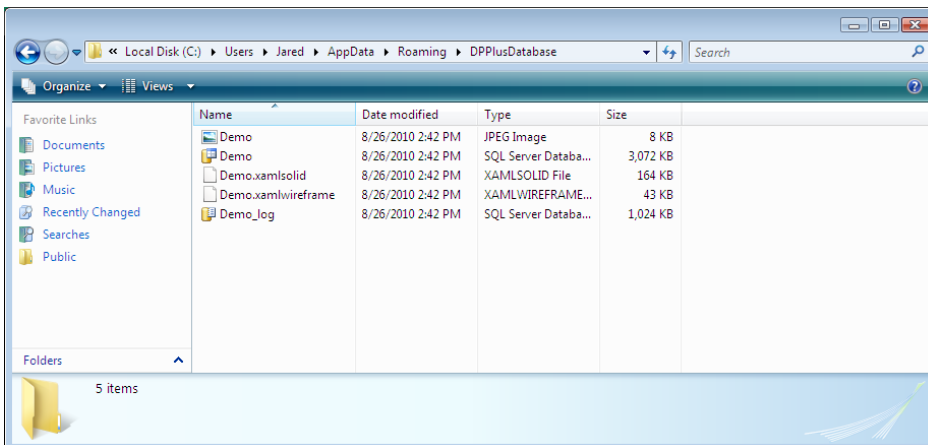

Afbeelding 12 - geïnstalleerde demodatabase

DataPage+ voor het eerst gebruiken

Overzicht

Gebruik de onderstaande informatie als hulpmiddel wanneer u met DataPage+ aan de slag gaat.

Stap 1: de software starten

Na de installatie kunt u DataPage+ starten door te dubbelklikken op het pictogram **DataPage+** op de locatie waar de snelkoppelingen zijn geïnstalleerd (Afbeelding 13).

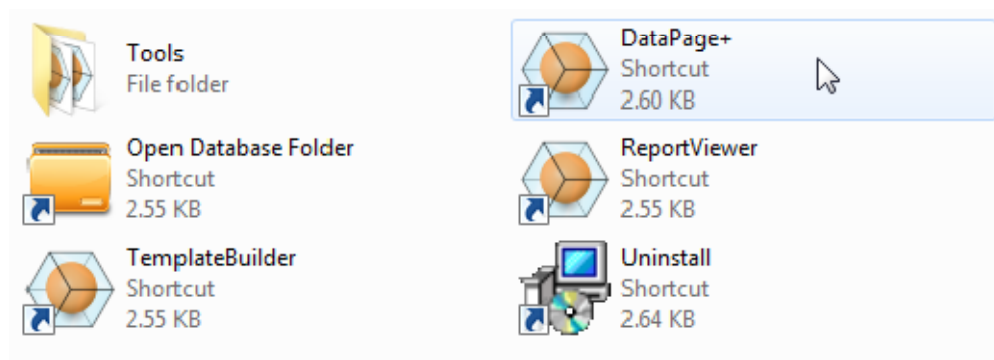

Afbeelding 13 – snelkoppelingen

Er wordt geprobeerd verbinding te maken met de demodatabase. Als het goed gaat, wordt het inlogscherf weergegeven.

Stap 2: de handleiding Aan de slag raadplegen

Als u verbinding wilt maken met de database maar daarbij problemen ondervindt, of als u verbinding hebt met de database, maar u zich moet registreren of voor het eerst moet inloggen, opent u de "handleiding Aan de slag" in de Help van DataPage+:

1. Klik op de knop Help rechtsboven in het toepassingsvenster (Afbeelding 14).

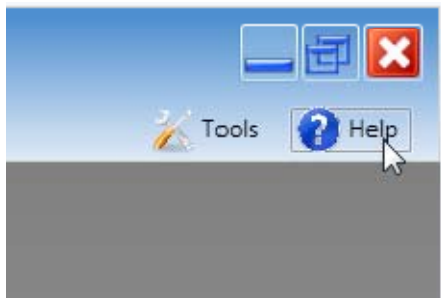

Afbeelding 14 – knop Help

2. Klik in het welkomtscherm van het Help-bestand op de koppeling van de handleiding Aan de slag (Afbeelding 15).

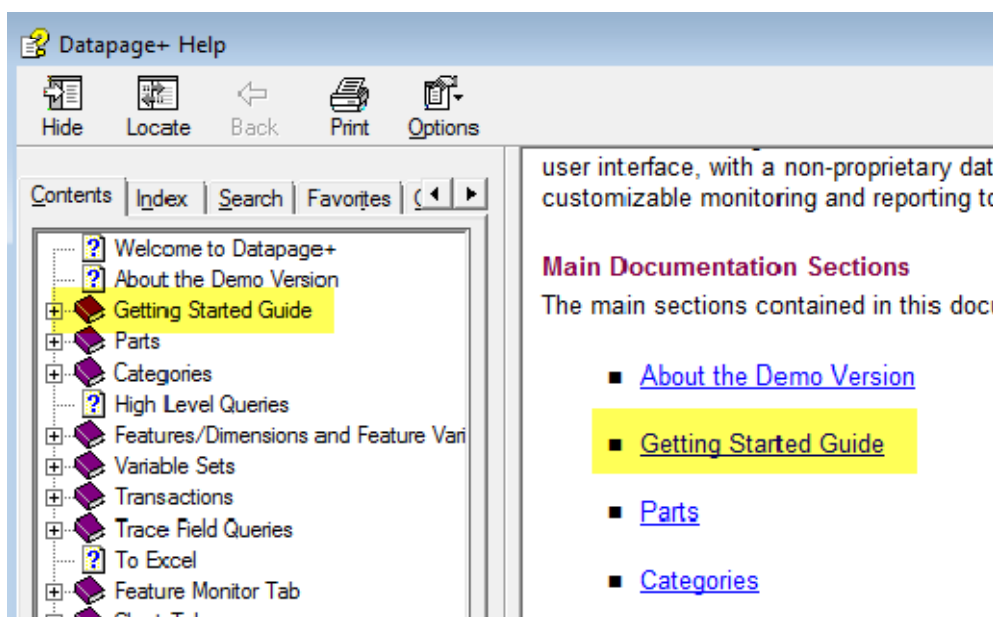

Afbeelding 15 – handleiding Aan de slag openen

De handleiding Aan de slag wordt geopend. Hierin staat nuttige informatie voor nieuwe gebruikers over de volgende onderwerpen:

- Verbinding maken met een database
- Registreren en inloggen
- Bestaande statistische gegevens importeren
- Gegevens vanuit PC-DMIS naar DataPage+ verzenden
- Overzicht van de gebruikersinterface
- Overzicht van het gebruik

Problemen met de installatie oplossen

Overzicht

Als u problemen ondervindt bij het installeren of uitvoeren van DataPage+ of een van de vereiste softwareonderdelen, is er mogelijk sprake van conflicten met een eerdere versie van Microsoft SQL Server 2005 Express of een ander configuratieprobleem.

In dat geval moet u de vereiste softwareonderdelen handmatig installeren en configureren. Raadpleeg hiervoor de PDF-bestanden in de map met instructies voor handmatige installatie in de map met installatiebestanden.